



Het product



De risico's



De kosten



De opbrengst



Eerder beëindigen

Gebruik de Financiële Bijsluiter vóór u overgaat tot het afsluiten van spaarhypotheek de Avéro Achmea Spaarhypotheek. Vergelijk deze Financiële Bijsluiter ook met de bijsluiter van andere spaarhypotheeken. Lees ook de offerte en/of de algemene voorwaarden.

Let op! Er wordt gerekend met een hypotheek van € 200.000. Uw persoonlijke keuzes en situatie kunnen van invloed zijn op de resultaten die in deze bijsluiter vermeld worden. Meer informatie: www.definancieelbijsluiter.nl of vraag een adviseur.

Heeft u vragen?

Avéro Achmea, Hervenplein 2, 5232 JE 's-Hertogenbosch, 073-643.40.00
of neem contact op met een adviseur.

Let op!

Er wordt gerekend met een hypotheek van € 200.000

Deze Financiële Bijsluiter is opgesteld op 22 februari 2007 volgens de voorschriften van de Autoriteit Financiële Markten (www.afm.nl). Deze organisatie houdt toezicht op sparen, lenen, beleggen en verzekeren.

Wat houdt de Avéro Achmea Spaarhypotheek in?



U gaat	U moet	U kunt
lenen	elke maand rente betalen / het huis in onderpand geven en de lening terugbetalen door aflossing <i>Let op! Hoe korter de periode waarover u de rente vastzet, hoe groter de onzekerheid over uw maandlasten</i>	een huis kopen
én verzekeren	elke maand premie betalen <i>Vraag naar het bedrag</i>	bij overlijden een vast bedrag nalaten aan nabestaanden
én sparen	elke maand een bedrag storten <i>Vraag naar het bedrag</i>	een gegarandeerd bedrag bijeen krijgen

Wat zijn de risico's?



Risico dat u met een schuld blijft zitten

Bij gehele looptijd (30 jaar)

zeer groot
groot
vrij groot
klein
zeer klein

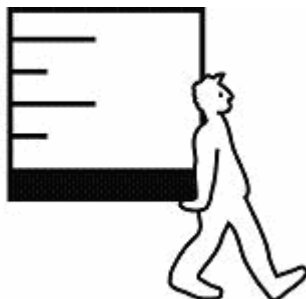

Wat kan er gebeuren in het ergste geval?

bij de gehele looptijd (30 jaar) wordt uw schuld volledig afgelost

Wat zijn de kosten?



De kosten bij een voorspelling op basis van een waardevermeerdering van het kapitaal van 4%

	Inleg	Rendement	Uw kosten exclusief te betalen rente	Wat u overhoudt om af te lossen	
Na 1 jaar			€ 201 verzekeringspremie € 2.322 overige kosten € 71 bij eerder beëindigen		na 1 jaar is uw netto rendement - 40,2%
	€ 6.247	+ € 80	- € 2.594	= € 3.733	
Na 10 jaar			€ 2.861 verzekeringspremie € 5.218 overige kosten € 281 bij eerder beëindigen		na 10 jaar is uw netto rendement + 0,1%
	€ 44.469	+ € 8.504	- € 8.360	= € 44.613	
Na 30 jaar			€ 16.031 verzekeringspremie € 11.654 overige kosten € 0 bij eerder beëindigen		na 30 jaar is uw netto rendement + 2,6%
	€ 129.406	+ € 98.279	- € 27.685	= € 200.000	

Wat kan de Avéro Achmea Spaarhypotheek opbrengen?



De opbrengst bij een voorspelling op basis van een waardevermeerdering van het kapitaal van 4%

De opbrengst is gelijk aan de schuld

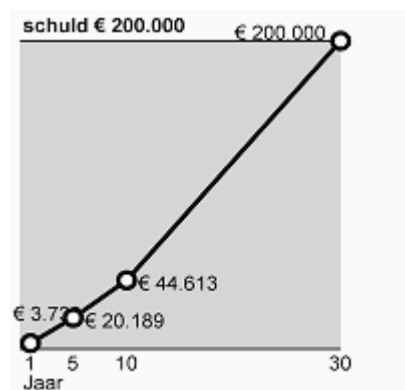

Wat gebeurt er bij eerder beëindigen?



Eerder beëindigen

bij overlijden

bij opzeggen (bijvoorbeeld bij scheiding, baanverlies, arbeidsongeschiktheid)

Gevolgen

uw nabestaande krijgt een vast bedrag
Vraag naar de voorwaarden

u heeft kosten
Vraag naar de bedragen